Las zonas que según el índice de clorofila están en el rango de 160-300 mg/m^3 de clorofila, en áreas costeras, muy probablemente asociadas a vegetación palustre, como puede observarse mejor en figuras posteriores (por ejemplo en la zona CL1 Arroyo Gualeguaycito).

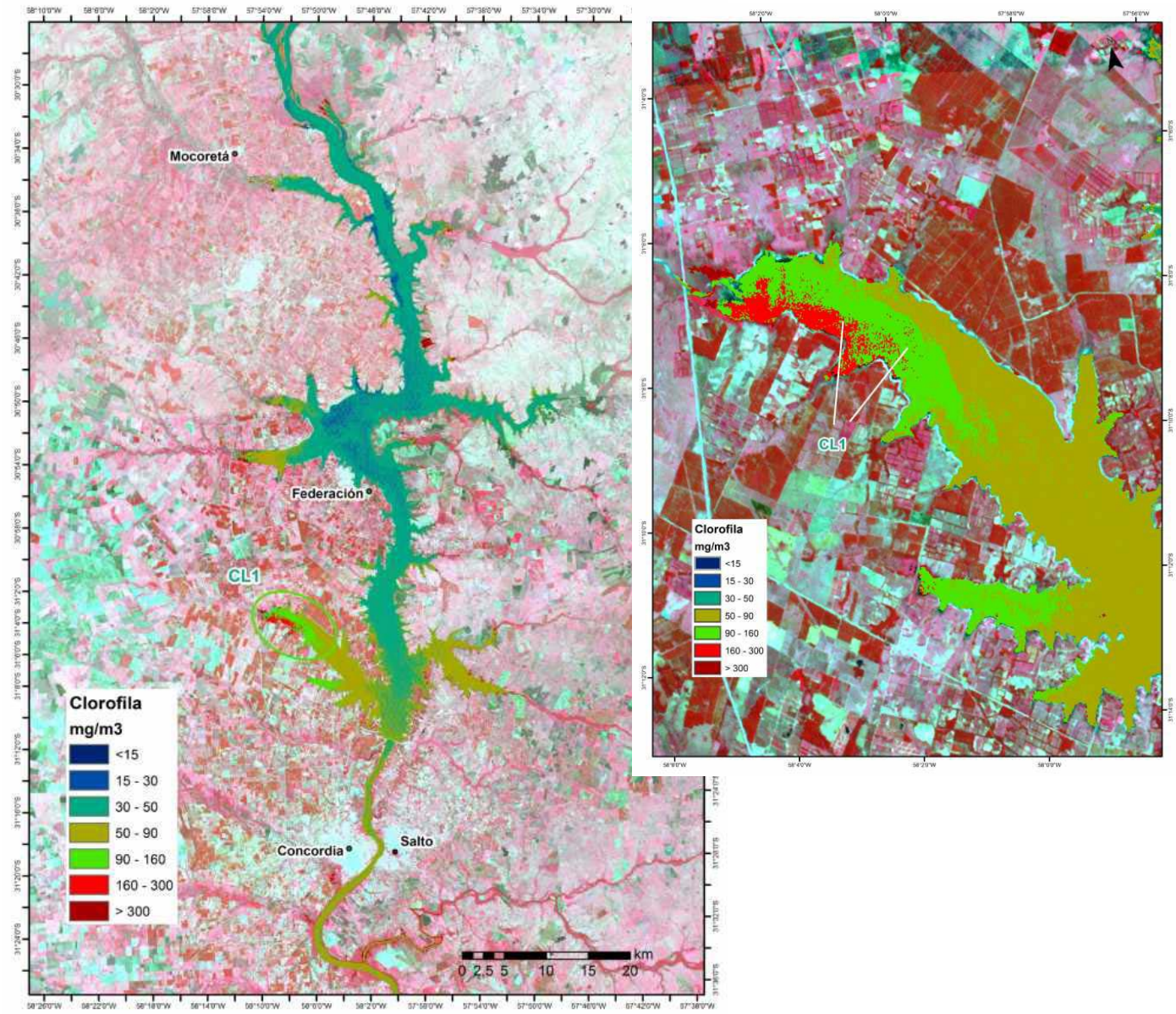

Figura. Imágenes satelitales del área de Salto Grande utilizadas en el análisis con los valores del Índice de clorofila (Imagen Landsat 7 ETM+ 10:30 am 21/10/2013).